

大事なのは 早期発見・早期治療

専門ドックのご案内

新たな、がん検査「DWIBS(ドゥイブス)」

放射線被曝・注射が無く、身体的負担軽減されます。



DWIBS(ドゥイブス)検査 **¥32,000**

「上腹部」、「男性(前立腺)」、「女性(子宮・卵巣)」の3コースからお選びいただけます

「上腹部+前立腺コース」(男性のみ)、「上腹部+子宮・卵巣コース」(女性のみ) **¥50,000**

各種オプション検査

他の検査内容もご用意しております

- ・ 脳ドック(頭部MRI)
- ・ 脳萎縮定量評価(脳MRI+)
- ・ 肺がん検診(胸部CT)

各部位に
特化した内容です。
組み合わせて行うことを
推奨します。



DWIBS (ドゥイブス) 検査とは・・・?

DWIBS

= Diffusion-weighted Whole body Image with Background body suppression

新たな、がん検査「DWIBS (ドゥイブス)」

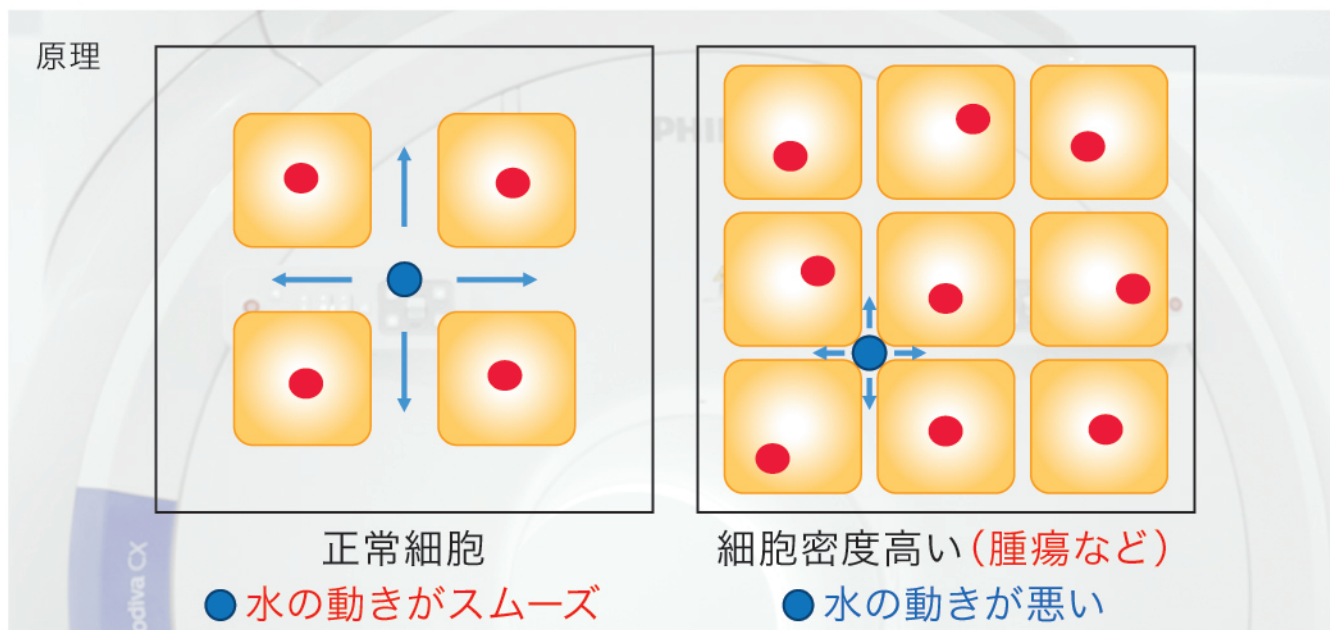

近年、高性能MRI装置にて可能となった「新たな、がん検査」です。同じような検査であるPET-CTと比較すると、PET-CTは悪性腫瘍がエネルギー代謝(糖代謝)が高いことを利用して検索するのに対してDWIBSは悪性腫瘍の細胞密度が高いことを利用して悪性腫瘍を検索します。



DWIBS (健常例)

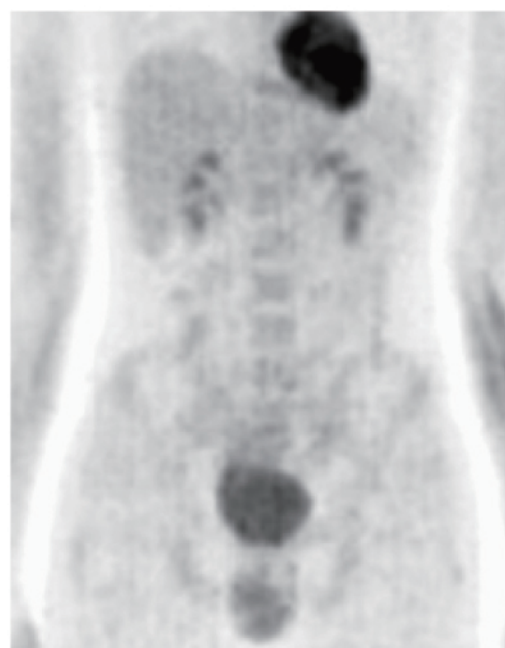

PET-CT (健常例)

注意事項 当院DWIBS検査は、上腹部、骨盤領域での検査となります。(3コース共) 胸部領域においては、肺がん検診(胸部CT)をご利用ください。

DWIBS(ドゥイブス)は、 放射線被曝・注射が無く、身体的負担軽減

	DWIBS	PET-CT
放射線被曝	なし	注射薬・放射線の2重被曝
注射	なし	検査薬の静脈注射
運動・食事制限	検査前絶食のみ	運動制限 絶食やインスリン制限
検査時間	約30分程度	注射を含めた約3~4時間
検査後処置	なし	体内放射能が下がるまで待機
糖尿病患者	検査可	検査できない場合がある

肝門部胆管がん

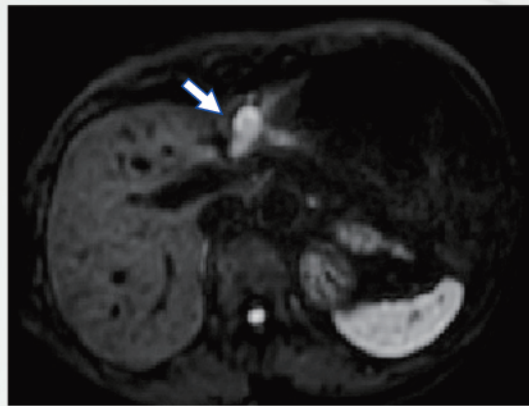

小腸腫瘍(GIST)・腹膜播種

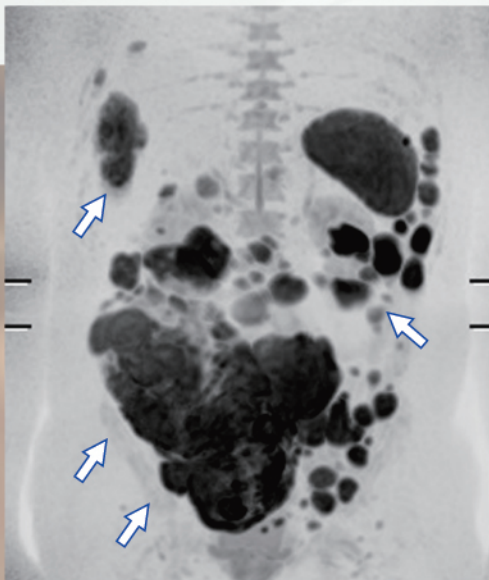

悪性リンパ腫・骨転移

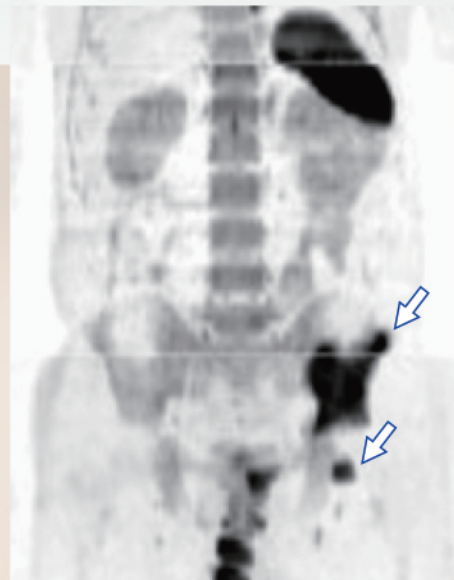

最新の装置で、
上腹部(肝臓・胆のう・膵臓)の病気を検査します。

MRI

Magnetic Resonance Imaging
上腹部コース

**高い死亡率の膵臓がんなど、
早期発見すべく、進化します**

- ✓ 糖尿病がある
- ✓ タバコを吸う
- ✓ お酒をたくさん飲む
- ✓ コレステロールが高い
- ✓ 親族に肝臓・胆嚢・膵臓がんの病歴がある
- ✓ 現時点での身体の状態が気になる

1つでも気になる項目のある方にお勧めします。

膵臓がん

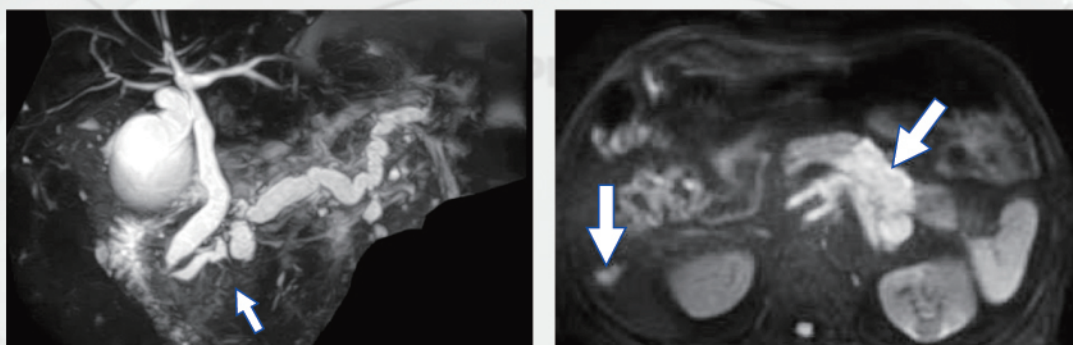

肝門部胆管がん

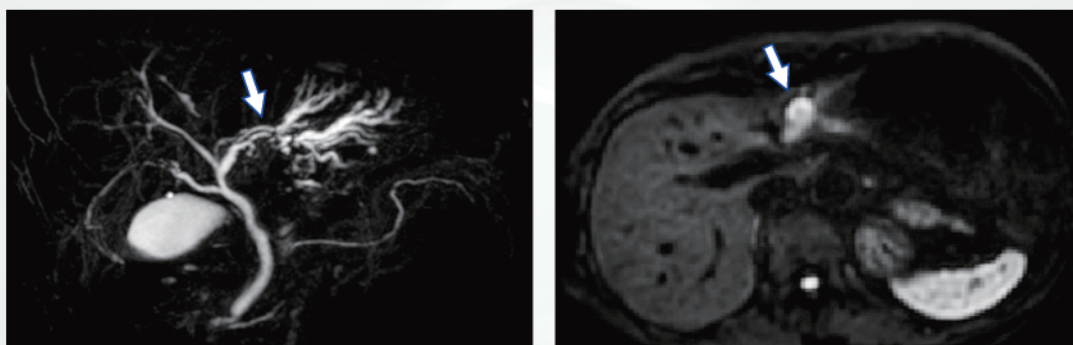

最新の装置で、
男性特有(前立腺)の病気を検査します。

MRI

Magnetic Resonance Imaging
男性(前立腺)コース

急増中の前立腺がん 早期発見を、MRI画像診断で

- ✓ 50歳以上の方
- ✓ トイレが近い
- ✓ 夜トイレに行くようになった
- ✓ 現時点での自身の体の状態が気になる

1つでも気になる項目のある方にお勧めします。

前立腺がん

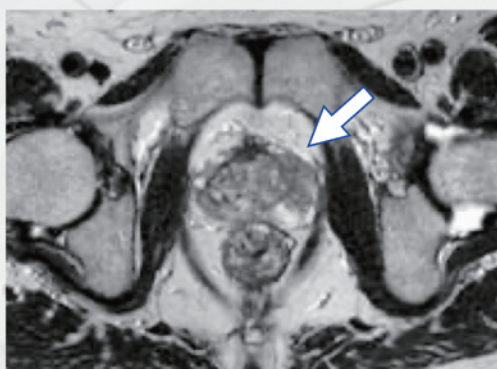

前立腺がん・骨転移

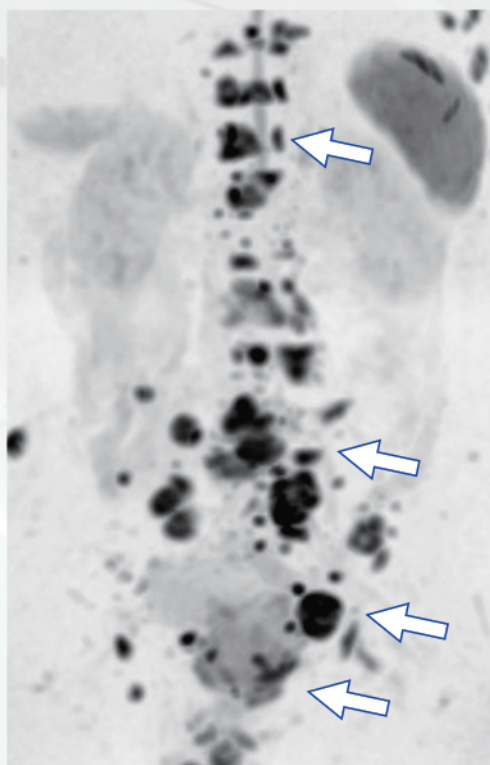

最新の装置で、
女性特有(子宮・卵巣)の病気を検査します。

MRI

Magnetic Resonance Imaging
女性(子宮・卵巣)コース

子宮がん・卵巣がんの 早期発見に、痛みのない検査を

- ✓ 検査着のままで行います
- ✓ 痛みを伴いません
- ✓ 放射線被曝がなく、身体への影響はありません
- ✓ 造影剤を使用しません

子宮頸がん

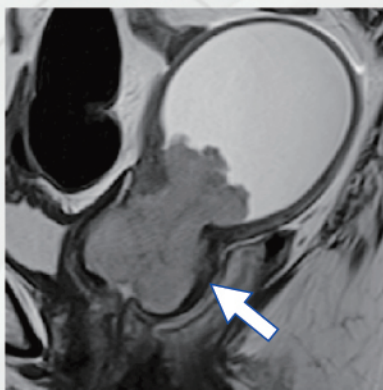

子宮体がん

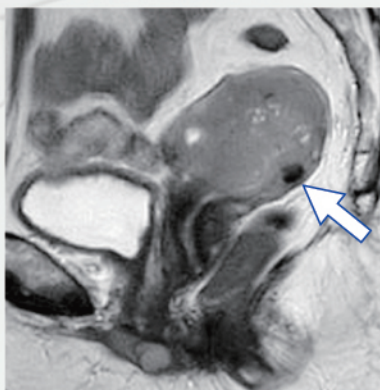

卵巣がん

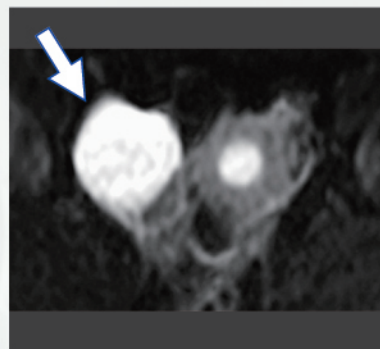
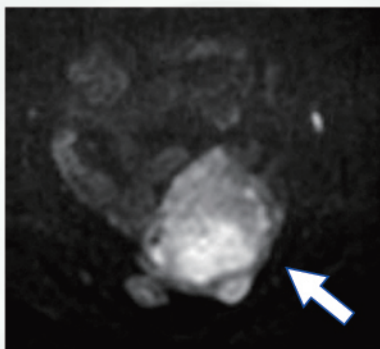
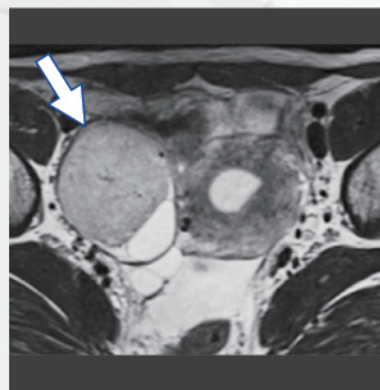

最新の装置で、
脳の病気(腫瘍・動脈瘤など)を検査します。

MRI

Magnetic Resonance Imaging
脳ドック・頸部動脈

自覚症状のない脳疾患 早期発見を、MRI画像診断で

- ✓ 頭痛、頭重感が続く
- ✓ 視力の低下、視野の狭さを感じる
- ✓ 物忘れが気になる
- ✓ 日常動作(文字を書く、箸を使う等)ができない
- ✓ 親族に脳卒中・脳腫瘍になった方がいる
- ✓ 現時点で、自身の脳の状態を知りたい

1つでも気になる項目のある方にお勧めします。

頭部MRI検査

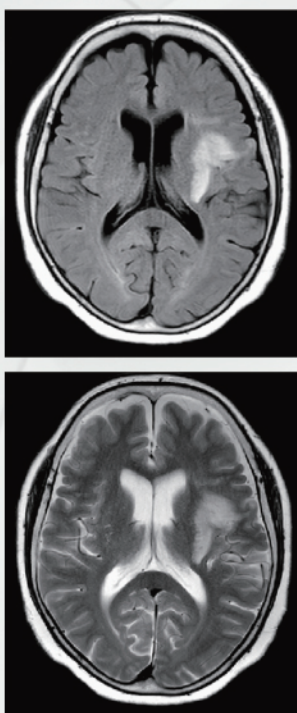

PHI 頭部MRA検査

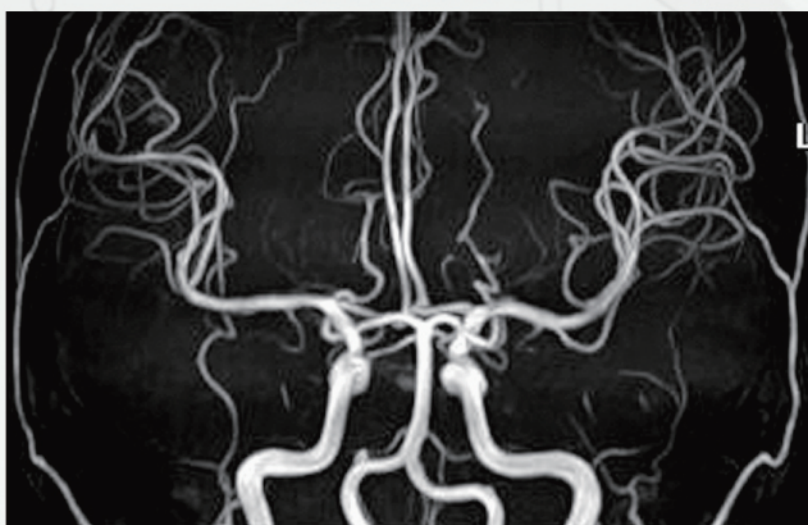

最新の装置で、
脳の病気と合わせて脳萎縮量の検査をします。

MRI

Magnetic Resonance Imaging
脳ドック・脳萎縮定量解析

物忘れ、気になっていませんか？

現時点での脳萎縮量数値化を可能にしており、アルツハイマー型認知症やレビー小体型認知症などの補助診断として使用できるオプションとなっています。

*脳ドックと併用で検査可能です。

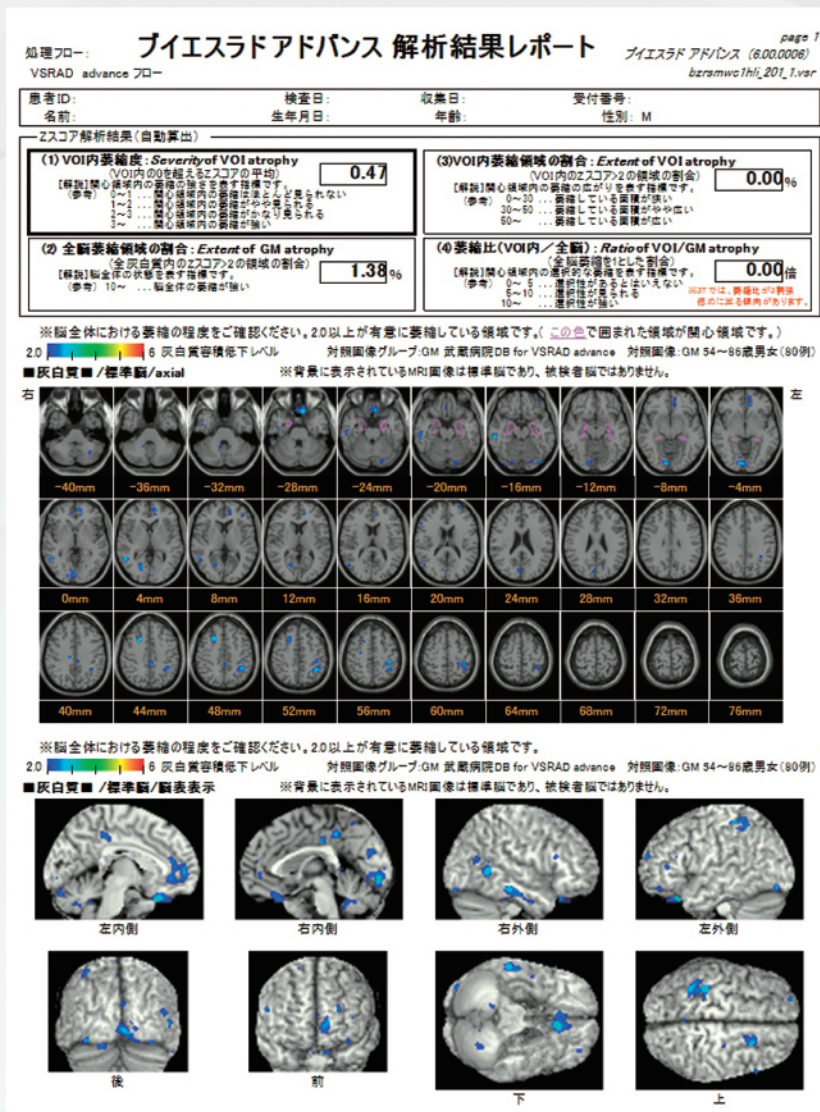

最新の装置で、
肺の病気を検査します。

CT

Computed Tomography
肺がん検診

タバコを吸う人も 吸わない人、女性にも受けてほしい検査

肺がん男性の約3割は、非喫煙者です。^{*1}

また、女性ホルモンが肺がんリスクを高めることが知られています。
症状が出にくい、通常では見つかりにくい肺がんでは、早期発見
しやすいマルチスライスCT検査を。^{*2}

当院では、最新の技術にて低線量被曝で検査をお受けできます。

*1 国立がんセンターがん対策情報センター

*2 厚生労働省研究班疫学調査2005年

肺がん（胸部レントゲン、マルチスライスCT）

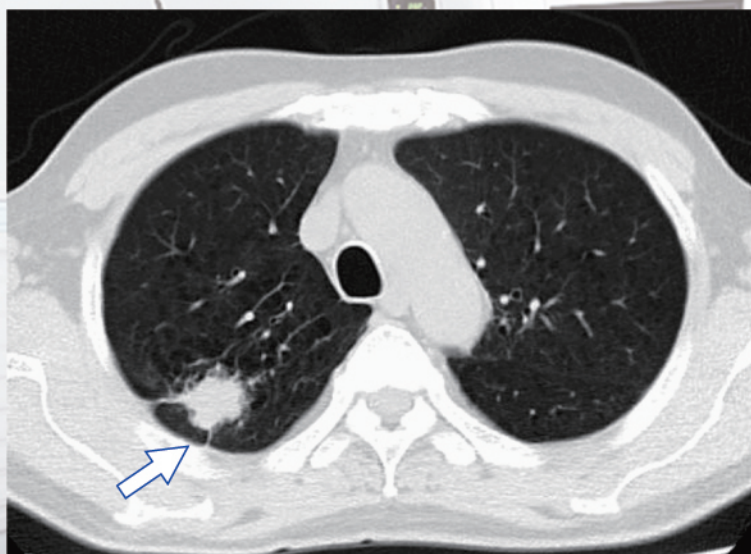
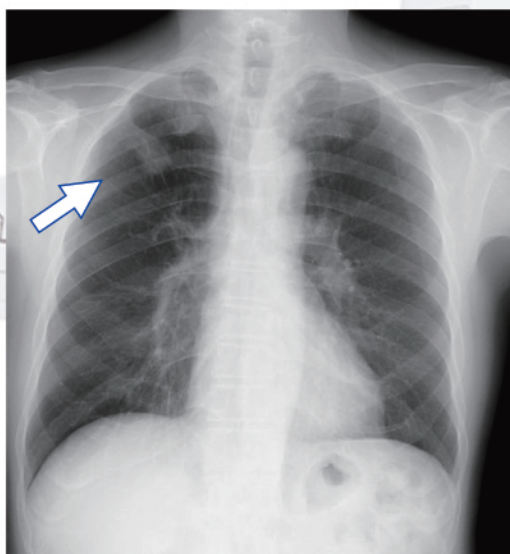

大切なのは定期的な検診・早期発見

病気は、生活習慣の変化に伴い増加傾向にあります。

しかし、発見が遅れ手術できない状態まで進行している場合もあります。早期発見できれば、腹腔鏡手術などの身体に負担が少ない治療の選択、術後高いQOL維持が可能になります。

当院では肺がん検診(胸部CT)、内視鏡検査(胃カメラ)、バリウム検査(胃透視)、脳ドック、脳萎縮定量評価(VSRAD)などさまざまな検診プランをご用意しております。

料金表

検査内容		料金(税別)
MRI	DWIBS(上腹部コース)	¥32,000
	DWIBS(前立腺コース)	
	DWIBS(子宮・卵巣コース)	
	DWIBS(上腹部+前立腺コース) <small>男性のみ</small>	¥50,000
	DWIBS(上腹部+子宮・卵巣コース) <small>女性のみ</small>	
	脳ドック	¥18,000
	脳ドック+頸部MRA	¥22,000
脳ドック+脳萎縮定量評価	¥21,000	
CT	肺がん検診	¥10,000

よりよい人生のために必要なこと。

お気軽にお問い合わせください



かねこクリニック

福島県西白河郡西郷村字道東南11
TEL 0248-24-3111

ニューロクリニック

福島県西白河郡西郷村字下前田東5-1
TEL 0248-24-4111

<http://www.hakuei-kai.sakura.ne.jp>

